

Müüriku kasutuses olev pind

ÕÜ INRESTAURAAKTOR PROJEKT		Registreerimis nr.: 10088154	Tellijä: AS PARMERON	Lepingu nr.:
RÖÜTLI TN. 16, 10130 TALLINN		Litsentsi nr.: EE-2501/702/1683 141/96-K	Objekt: KÄRDLA PIIRIVALVE KORDON	
Büroo juhataja: I. JAKOBSON	Kuupäev:	Allkiri:	Address: HIJU MK, KÄRDLA LINN, SADAMA TN 26	
Projekti peaarhitekt: K. TOMBERG	Kuupäev:	Allkiri:	Joonis:	Mõõt:
Projekti autor: H. PIIBER	Kuupäev:	Allkiri:	ESIMISE KÖRRUSE PLAAN TEOSTUSJÖONIS	
Joonestas: A. PIIRIMETS	Kuupäev: 13.07.2004	Allkiri:	Arhiivi nr.:	Leht:
			Staadium: Mõõdist.	Töö nr.: P-04 33
				Muudatus:

Arhitekt

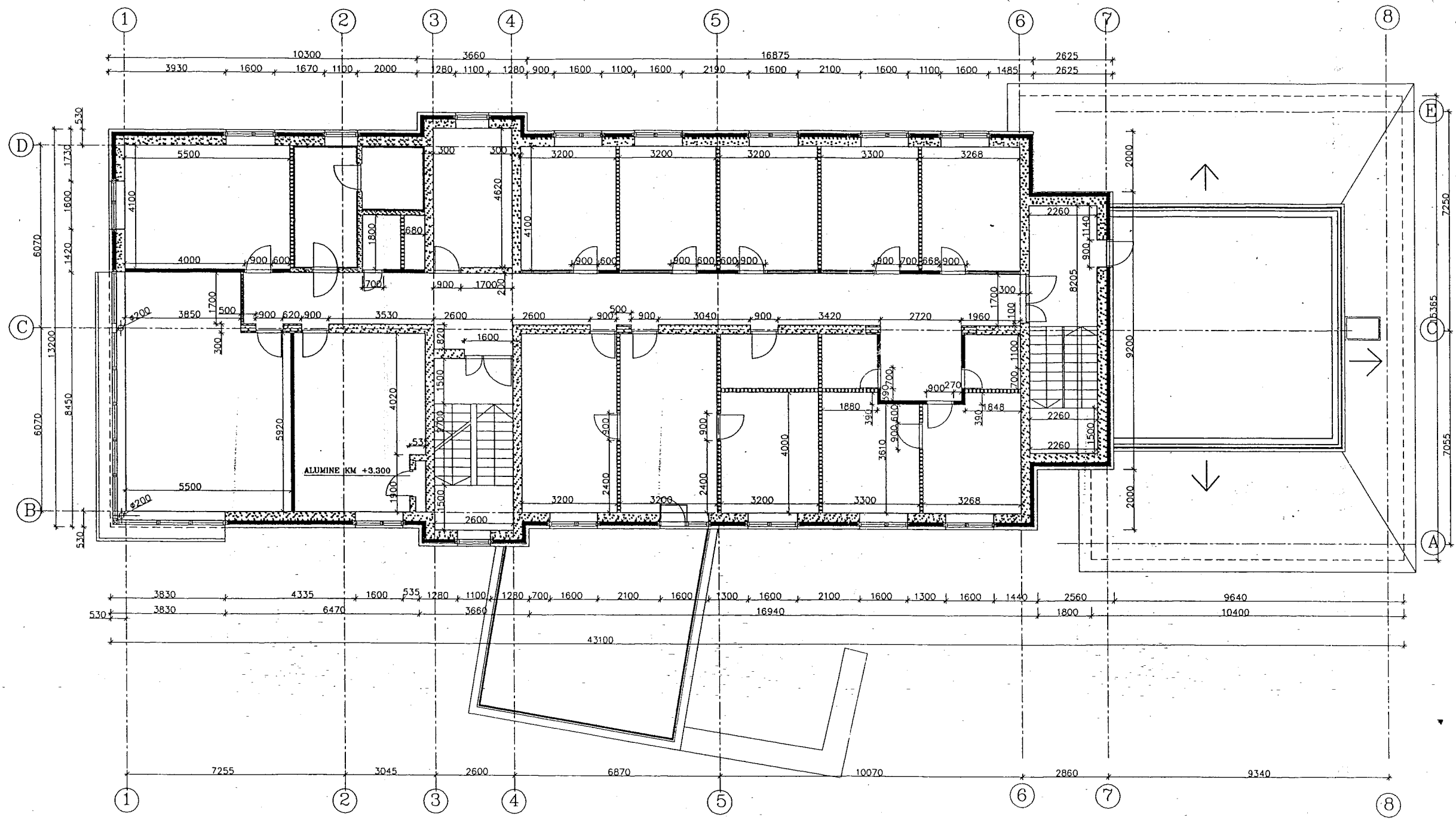

ÕÜ INRESTAURATOR PROJEKT RÜÜTLI TN, 16, 10130 TALLINN		Registreerimis nr.:	10088154	Tellija:	AS PARMERON	Lepingu nr.:			
		Litsentsi nr.:	EE-2501/702/1683 141/96-K	Objekt:	KÄRDLA PIIRIVALVE KORDON				
Büroo juhataja:	I. JAKOBSON	Kuupäev:		Address:	HIJU MK, KÄRDLA LINN, SADAMA TN 26				
Projekti peaarhitekt:	K. TOMBERG	Kuupäev:		Joonis:	II KORRUSE PLAAN TEOSTUSJONIS				
Projekti autor:	H. PIIBER	Kuupäev:		Mõõt:					
Joonestaj:	A. PIIRIMETS	Kuupäev:	13.07.2004	Arhiivi nr.:	Staadium: Mõõdist.	Töö nr.:	P-04 33	Lehti:	Muudatus:

Handwritten signature and circled number 5

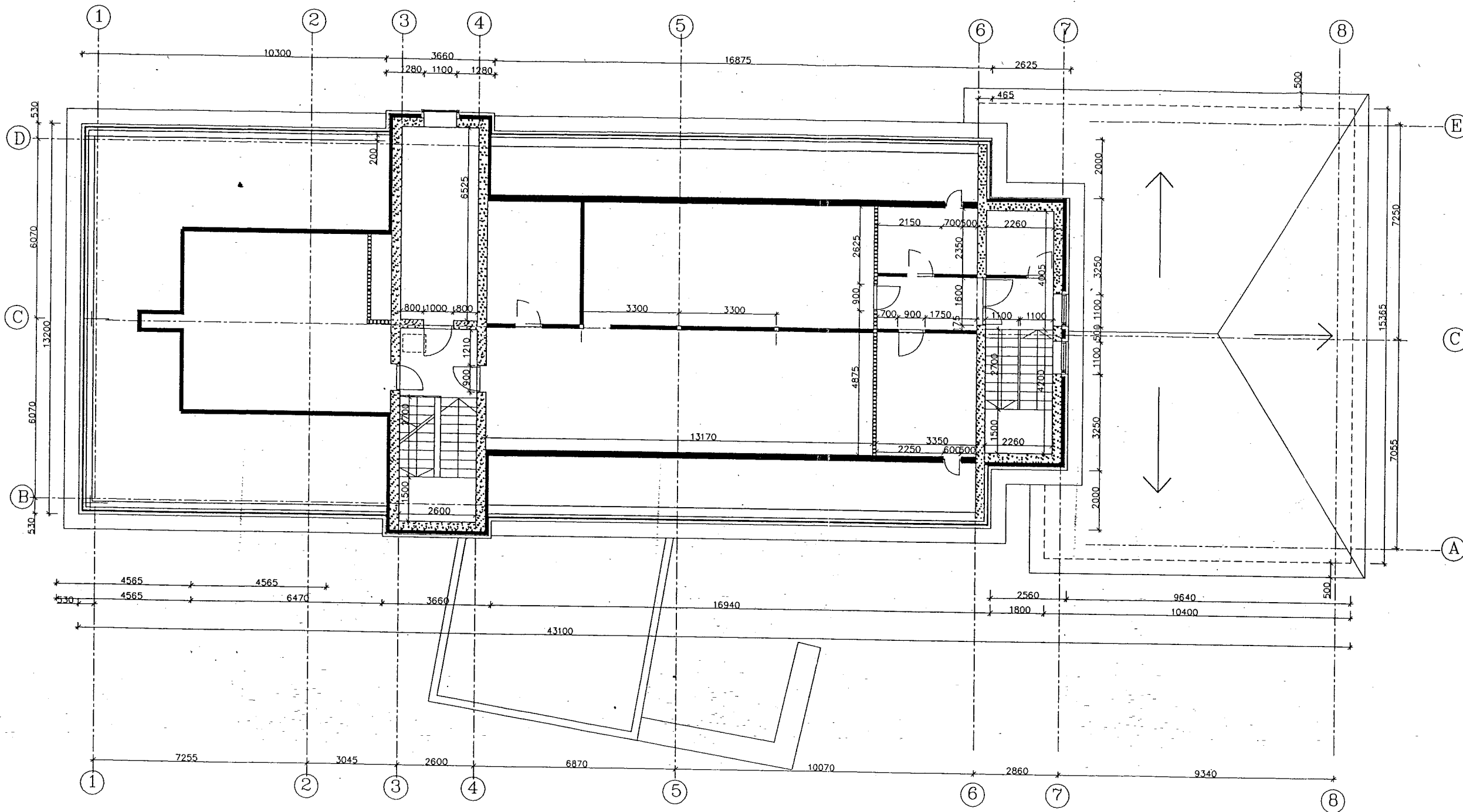

hõlvkõne ühisraamat

ÕÜ INRESTAURAATOR		Registreerimis nr.:	Tellijä:		Lepingu nr.:
PROJEKT		10088154	AS PARMERON		
RÜÜTLI TN. 16, 10130 TALLINN		Litsentsi nr.:	Objekt:		
		EE-2501/702/1683	KÄRDLA PIIRIVALVE KORDON		
Büroo juhataja:	Kuupäev:	Allkiri:	Address:		
I. JAKOBSON		<i>[Signature]</i>	HIJU MK, KÄRDLA LINN, SADAMA TN 26		
Projekti peaarhitekt:	Kuupäev:	Allkiri:	Joonis:		Mõõt:
K. TOMBERG		<i>[Signature]</i>	KATUSE KORRUSE PIAAN		Leht:
Projekti autor:	Kuupäev:	Allkiri:	TEOSTUSJONIS		3
H.PIIBER					Muudatus:
Joonestaj:	Kuupäev:	Allkiri:	Arhiivi nr.:	Staadium:	Töö nr.:
A. PIIRIMETS	13.07.2004			Mõõdist.	P-04 33

[Handwritten initials]

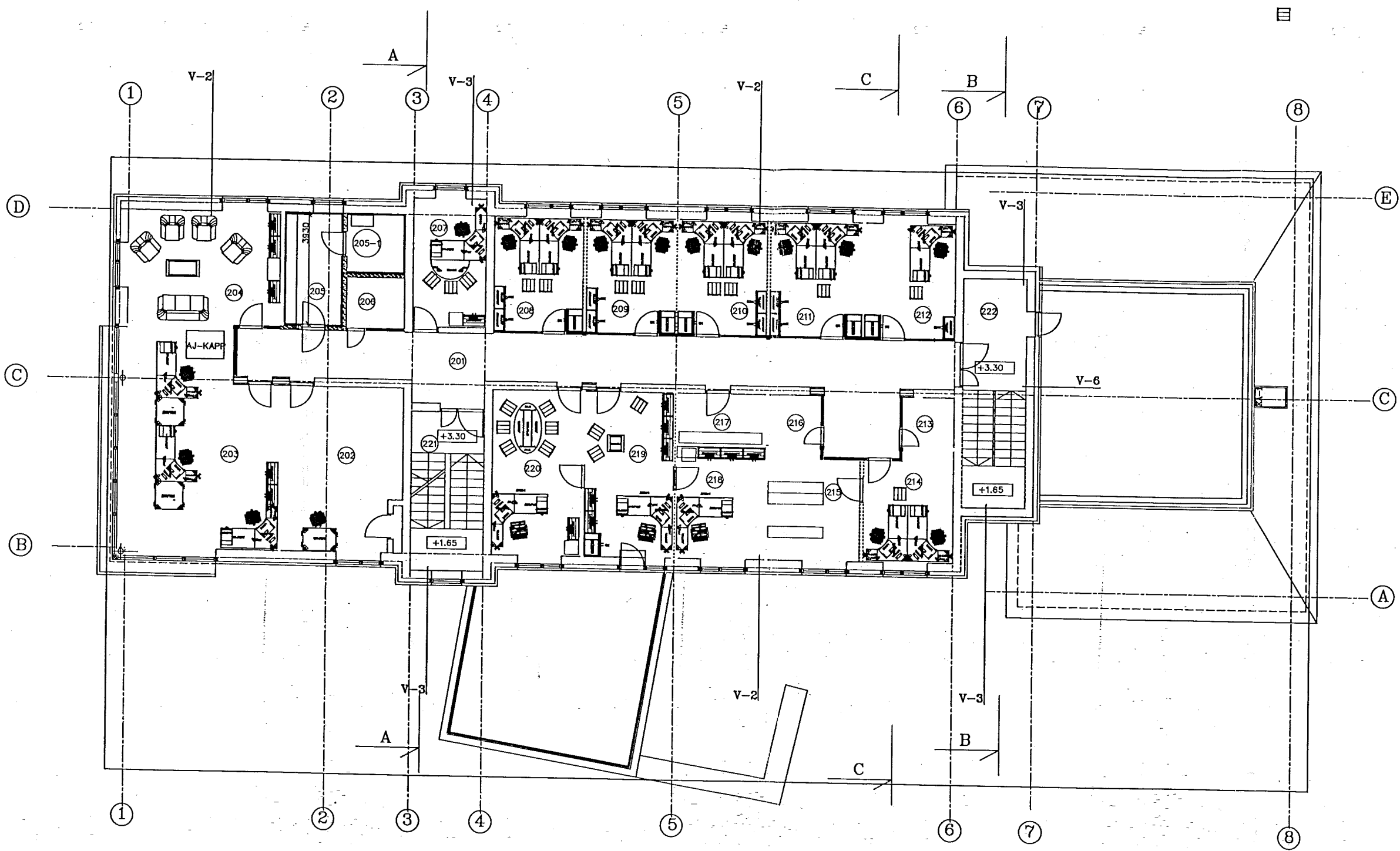

RUUMIDE SIHTPLAANID

201. KORDOR	12.00 m ²
202. PÕRVÄLVE BERBERI RUUM	12.00 m ²
203. OPERAATORI JA KONTROLLIJA RUUM	12.00 m ²
204. KÕLPSAATE JA PÕHIVÄLVE	12.00 m ²
205. HELIVÄLVE	12.00 m ²
206-1. HELIVÄLVE	12.00 m ²
206-2. HELIVÄLVE	12.00 m ²
207. INVESTITORITE KABINET	12.00 m ²
208. TÖÖKABINET	12.00 m ²
209. TÖÖKABINET	12.00 m ²
210. TÖÖKABINET	12.00 m ²
211. TÖÖKABINET	12.00 m ²
212. TÖÖKABINET	12.00 m ²
213. SAHISLÄ	12.00 m ²
214. TÖÖKABINET	12.00 m ²
215. ARHIV	12.00 m ²
216. SAHISLÄ	12.00 m ²
217. KÕRISTAJA RUUM	12.00 m ²
218. KABINET	12.00 m ²
219. BERBERI	12.00 m ²
220. ÜLDINE KABINET	12.00 m ²
221. TREPPOODA	12.00 m ²
222. TREPPOODA	12.00 m ²
VEENE KOGULUS KOGU	255.8 m²

M. Pinner : KORRUSE MÖÖBEL KOOSKOLASTATUD
 V.A. RUUM 203 - TÄPRASTATAKSE.
 26.05.04.

Olga

BOVONDE BEPLAATBOON

301. OFFICELAAS	302. WERKPLAAT
303. WERKPLAAT	304. WERKPLAAT
305. WERKPLAAT	306. WERKPLAAT
307. WERKPLAAT	308. WERKPLAAT
309. WERKPLAAT	310. WERKPLAAT
311. WERKPLAAT	

KATUSELLOKUS KOKKOL: 220,8 m²

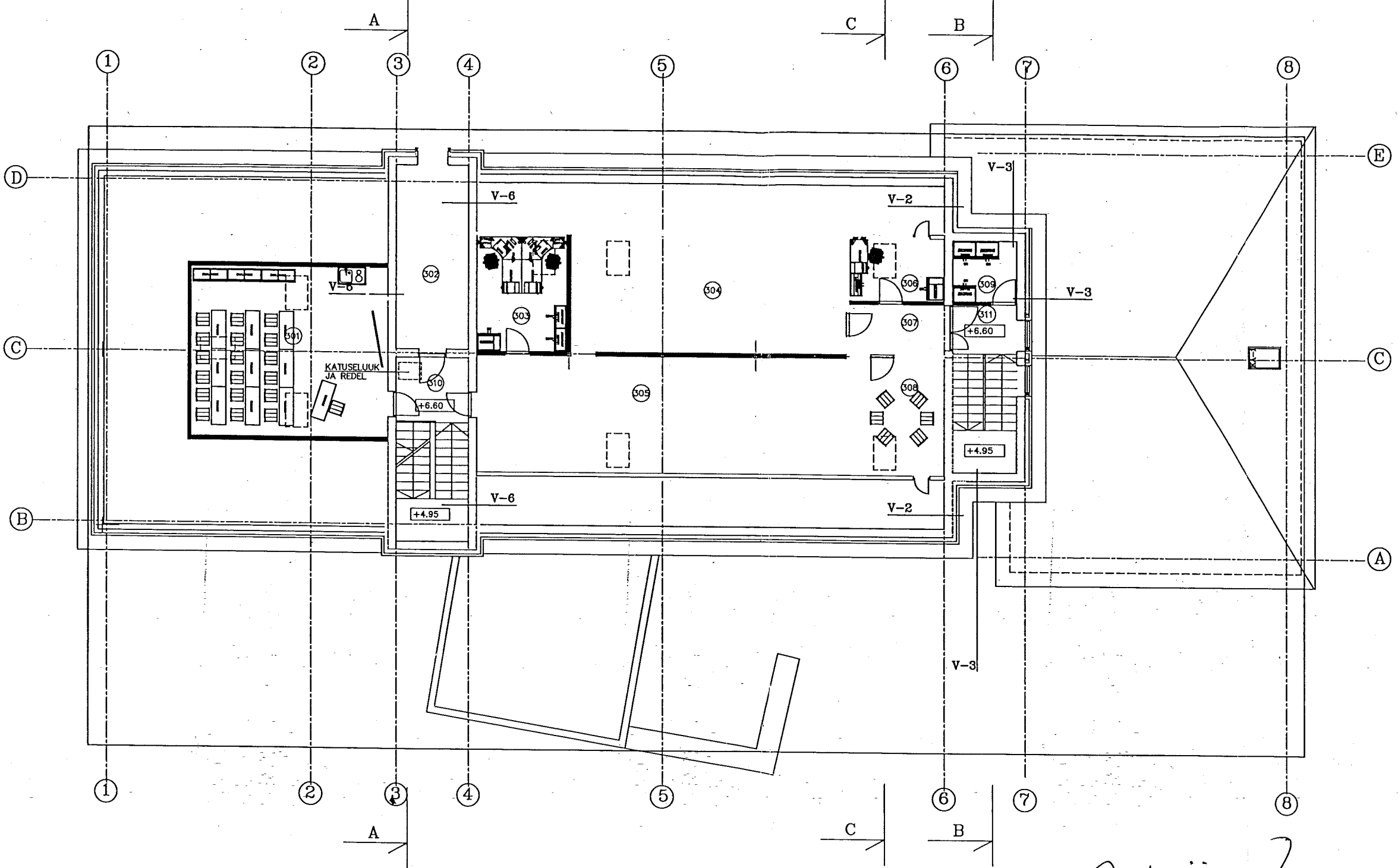

[Handwritten signature]
26.05.04.

[Handwritten signature]

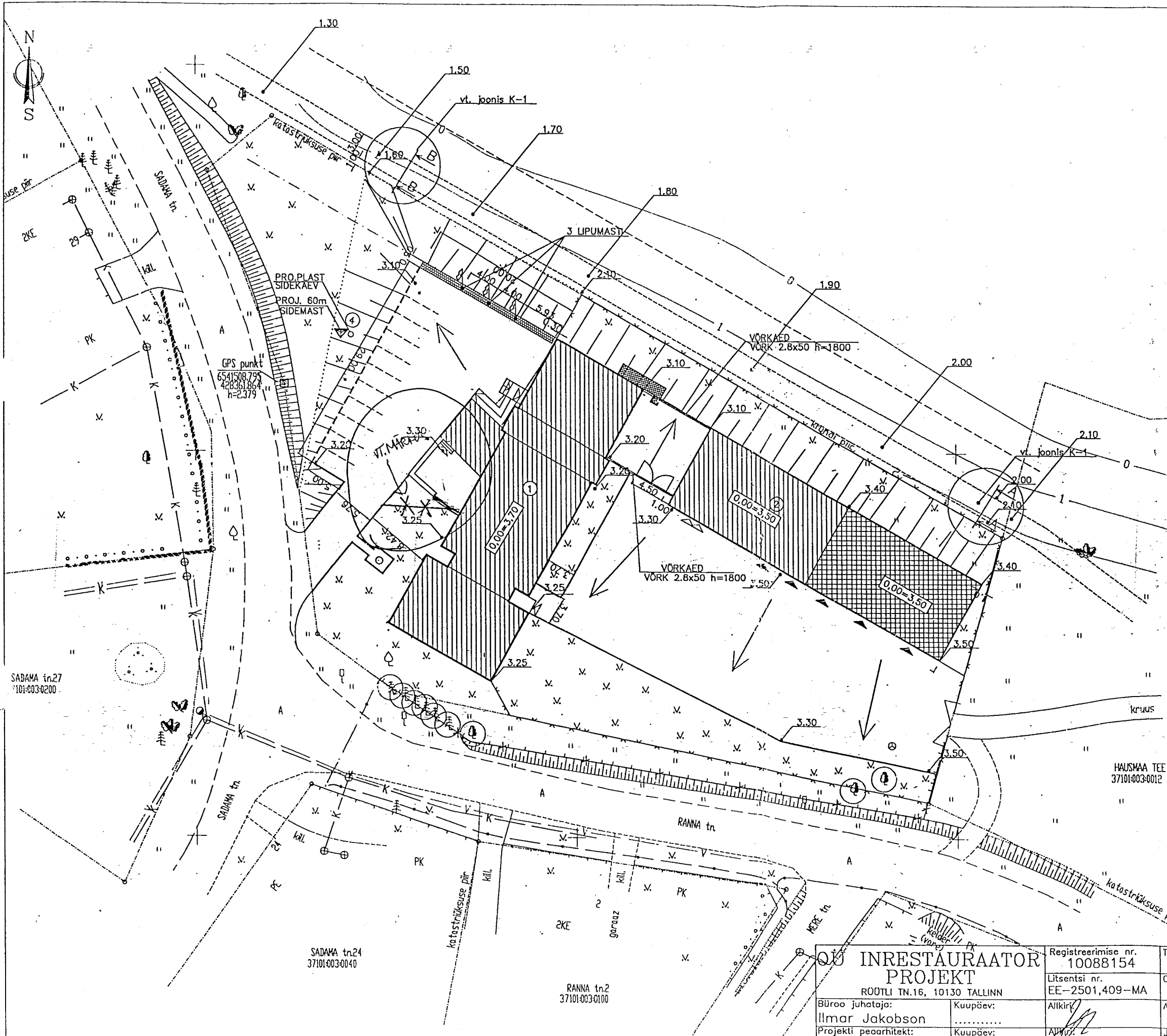

- TINGMÄRGID**
- KINNISTU PIIR
 - PROJEKTEERITAV HOONE
 - PROJEKTEERITAVA TEHNIKAHOONE
 - TEINE EHITUSJÄRJEKORD
 - LAMMUTATAVAD HOONED
 - SISSEPÄÄSUD/SISSEÕIDUD
 - TEESERVITUUT
 - KALLASRADA
 - TÄNAVA EHITUSJOO
 - TÄNAVAKIVDEST KATE 620m²
 - PURUSTATUD KRUUS 1040m²
 - UPUTATUD ÄÄREKIVI
 - ÄÄREKIVI (h=150 mm) PAIGALDUSVAHEDEGA 100mm
 - MURU
 - SÄILITATAVAD LEHT / OKASPUUD
 - PROJ. MAAPINNA KÕRGUSED
 - PIIRDEAED
 - LIKVIDEERITAVAD AIAD JA KAABLID
 - PARKLA
 - 11 KOHTA SÕIDUAUTODELE
 - MAAPINNA KALDE SUUND

M. Piiber 26.05.04
PARANDUS ÕTGE

SADAMA tn.27
 101-003-0200

SADAMA tn.24
 37101-003-0040

RANNA tn.2
 37101-003-0100

ÕÜ INRESTAURATOR PROJEKT RÕUTLI TN.16, 10130 TALLINN		Registreerimise nr. 10088154	Tellija: AS PARMERON	Lepingu nr.
		Litsentsi nr. EE-2501,409-MA	Objekt: KÄRDLA PIIRIVALVE KORDON	
Büroo juhataja: Ilmar Jakobson	Kuupäev:	Allkiri:	Address: KÄRDLA LINN, SADAMA 26	
Projekti peaarhitekt: Katrín Tomberg	Kuupäev:	Allkiri:	Jõonis: ASENDIPLAAN, VERTIK.PLANEERING	Mõõt: M 1:500
Projekti autor: Hindrek Piiber	Kuupäev:	Allkiri:		Leht: AP-1